

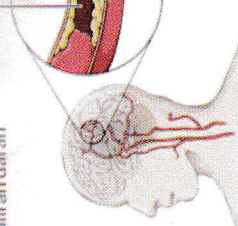

Faktor risiko penyakit Jantung Koroner

1. Kolesterol tinggi
2. Hipertensi
3. Kelainan darah
4. Diabetes
5. Obesitas
6. Penuaan
7. Keturunan

Embol yang menyebabkan penyumbatan aliran darah

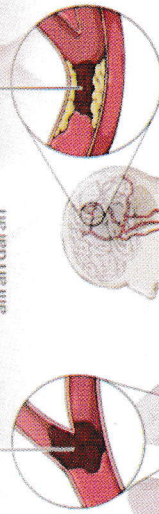

JANTUNG Coroner

Penyakit JANTUNG

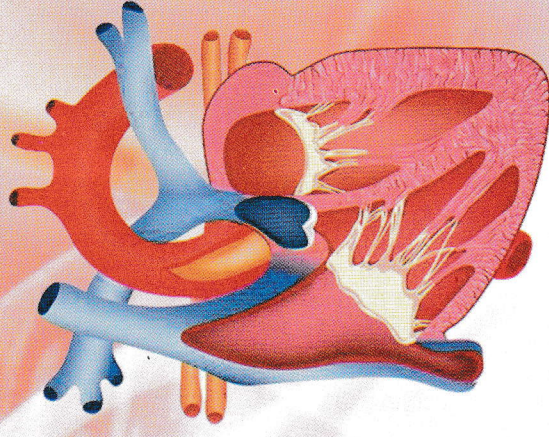

RUMAH SAKIT OTAK
DR. Drs. M. HATTA BUKITTINGGI

Jalan Jenderal Sudirman Bukittinggi
Telepon (0752) 21013 Faksimile (0752) 23431
Email : rsomh.bkt20@gmail.com / rsnnyanmed@yahoo.co.id

MEDIA SOSIAL

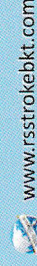

www.rsstrokebkt.com



humarsomh



@bukittinggirsn



Sehatpedia



RS. OTAK DR. Drs. M.HATTA BUKITTINGGI



humarsnbkt

Berita Yankes



Pengaduan Masyarakat (DUMAS) 0822-8420-2324

Nama Pasien :

Umur :

No. MR :

Tempat Rawat :

Petugas :

PROMOSI KESEHATAN
RSOMH BUKITTINGGI

Mengenal jenis-jenis penyakit Jantung

Penyakit Jantung Kongenital / Penyakit Jantung Bawaan

- **Bawaan / PJB**
- PJB Biru (sianotik)
- PJB tidak biru (non sianotik)

PENYAKIT JANTUNG DI DAPAT

- Penyakit Jantung Rematik
- Penyakit Jantung Katub
- Gagal Jantung / Payah Jantung
- Penyakit Jantung Irama (aritmia)
- Penyakit Jantung Koroner (PJK)

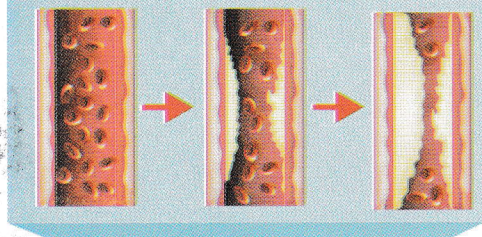
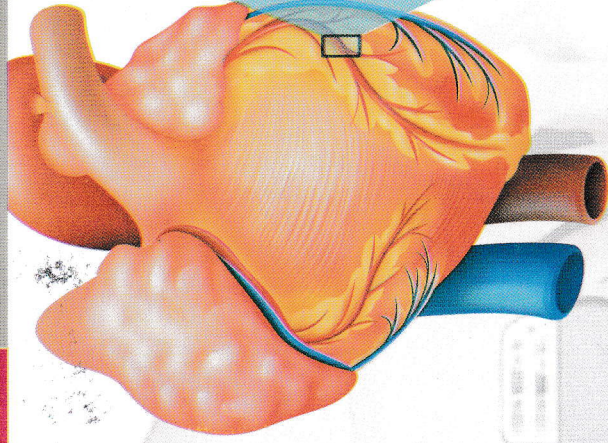
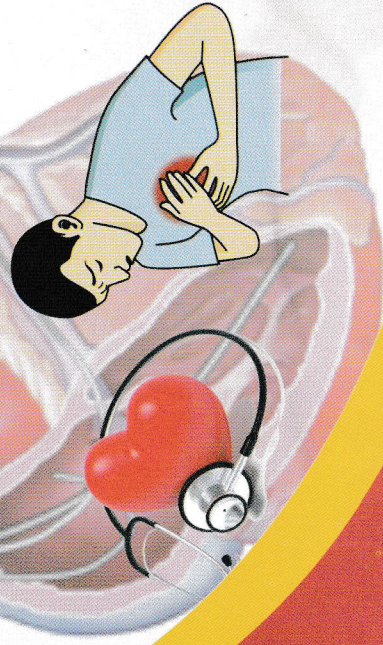

PENYAKIT JANTUNG KORONER

- ▶ Penyakit yang mengenai pembuluh darah koroner jantung dapat berupa penyempitan atau penyumbatan
- ▶ Penyempitan pembuluh darah menyebabkan berkurangnya aliran pada pembuluh darah koroner
- ▶ Penyumbatan pembuluh darah menyebabkan tidak adanya aliran pada pembuluh darah koroner

GEJALA PENYAKIT JANTUNG KORONER

- Nyeri pada dada kiri terutama biasa disebut Angina Pectoris, Bisa dimulai dari ulu hati ke arah dada kiri, kemudian menyebar ke lengan kiri, punggung, rahang, dan leher dirasakan dengan aktivitas berkurang dengan istirahat
- Jantung berdebar-debar
- Sesak napas
- Tubuh terasa lelah
- Mual
- Pusing
- Gelisah
- Mengeluarkan keringat berlebihan

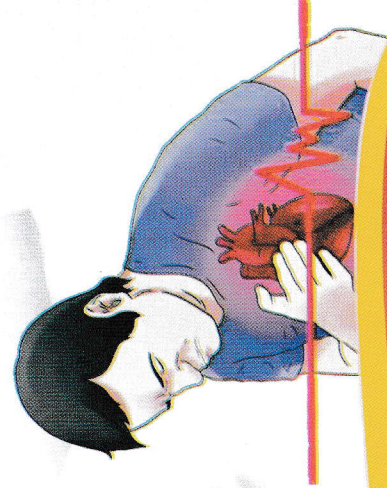

Sumber : www.alodokter.com
(ditinjau oleh dr. Minarti)